BITMARCK 21c|ng

ANWENDERINFORMATIONEN

BITMARCK_21c|ng 22/25

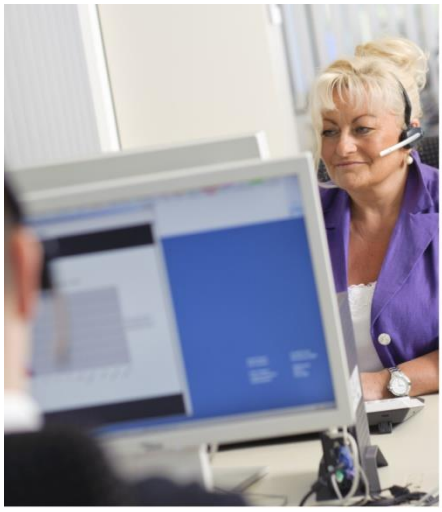

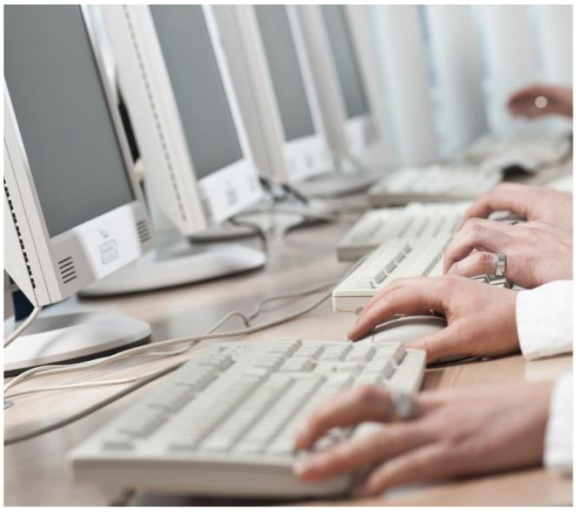

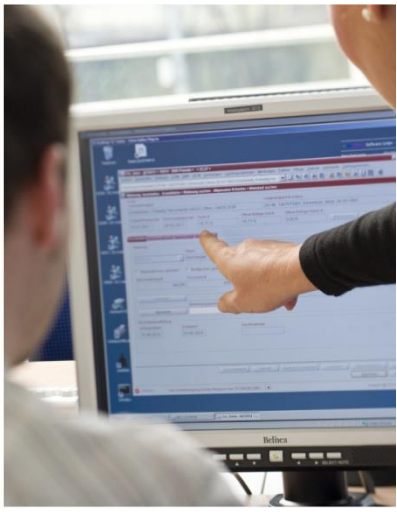

Nr.: 22/25 / 14.02.2025
A1 – Eingeschränkte Weitergabe, nur für BITMARCK-Kunden

BITMARCK®

Inhaltsverzeichnis

1 Versorgungsmanagement 3

1.1 Korrektur - Neuanlage eines Leistungskataloges im Produktbaustein „PV-Basis“ 3

1 Versorgungsmanagement

1.1 Korrektur - Neuanlage eines Leistungskataloges im Produktbaustein „PV-Basis“

In der ANWENDERINFORMATION 07/25 vom 15.01.2025 wurde aufgrund der zum 01.07.2025 in Kraft tretenden Änderungen im Rahmen des Pflegeunterstützungs- und Entlastungsgesetzes (PUEG) eine Empfehlung für die Anlage eines neuen Leistungskataloges im Produktbaustein „PV-Basis“ gegeben.

Unter anderem wurde empfohlen, in dem ab 01.07.2025 neu angelegten Leistungskatalog für die zugeordnete Maßnahme „Pflege ambulant“ im Unterregister >Allgemein< den Wert des dort vorhandenen Parameters „Max. Dauer Verhinderungspflege § 39 Abs. 4“ [Name des Parameters ab Release 25.20 = „Max. Dauer Verhinderungspflege § 39 Abs. 4 (bis 30.06.2025)“] auf „0“ zu setzen.

Wie sich nun gezeigt hat, ist es bis zur Installation des Releases 25.20 notwendig den Wert des genannten Parameters auch noch im Leistungskatalog ab 01.07.2025 auf „56“ zu stellen, da ansonsten bei Neuanlage einer Leistungsmaßnahme der Leistungsart „Verhinderungspflege §39“ mit einem in der Zukunft liegenden Leistungsbeginn ab dem 01.07.2025 maximale Dauer von 56 Tagen bei den im § 39 Abs. 4 SGB XI (in der bis 30.06.2025 gültigen Fassung) genannten Pflegebedürftigen nicht im Antragsregister berücksichtigt wird.

Demnach sollte die Anpassung wie folgt vorgenommen werden:

Wir bitten um Beachtung. Nach erfolgter Installation des Lösungsreleases 25.20 kann der Parameterwert bei Bedarf auf den Wert „0“ gesetzt werden, da dieser Parameter ab dem Release 25.20 nicht mehr genutzt wird.

Primärer Ansprechpartner bei Rückfragen zu diesen Themen ist für alle Krankenkassen im Rahmen des First-Level-Supports der zuständige Fachberater bei Ihrem betreuenden Service-Centrum (ISC).

Ansprechpartner für alle Fachberater der ISC im Rahmen des Second-Level-Supports bei BITMARCK sind die bekannten Mitarbeiterinnen und Mitarbeiter aus der Abteilung Fachlicher Support oder unser Service Desk unter Telefon: **0800 BITMARCK** (0800 24862725), Telefax **0800 BITMARCKFAX** (0800 24862725329), E-Mail: servicedesk@bitmarck.de.